4-комн. кв.

01 ноября, 15:44

Московская область, Видное, ул. Галины Вишневской, 12к1

Метро: Бульвар Дмитрия Донского, 10 мин. на машине

27 600 000 ₽ возможна ипотека

300 000 ₽ за м²

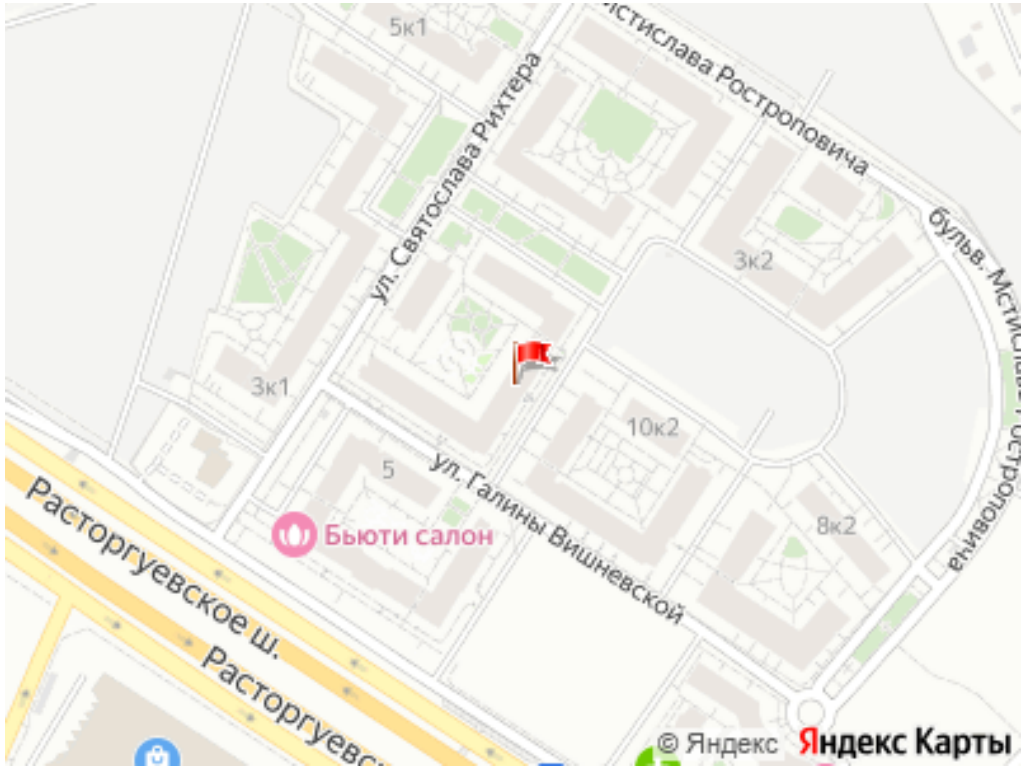

Общая информация:

Этаж:	8 / 8
Тип дома:	вторичка, монолитный
Тип продажи:	свободная
Общая площадь:	92.0 м²
Площадь комнат:	—
Жилая площадь:	—
Площадь кухни:	27.0 м²
Санузел:	1 совм. + 1 разд.
Балкон:	1 лодж.
Лифт:	1 пасс.
Вид из окна:	двор и улица
Телефон:	нет

В квартире:

✕ Телефон

Представитель: **Представитель: ID 69707025**

Прекрасная Двухуровневая квартира в новом ЖК "Видный город" с уникальной архитектурой, в 5 км от МКАД. Квартира в отличном состоянии, выполнен ремонт по индивидуальному дизайнерскому проекту, использованы дорогие иностранные материалы(паркетная доска, плитка, мебель, техника, двери, сантехника, стекло и т.д.) - делали для себя, потрачено более 10 млн. На первом этаже расположена большая кухня-гостиная, с выходом на застекленную лоджию, лестница на второй этаж, детская комната, санузел, прихожая, гардеробная. На втором этаже расположена, прихожая спальня взрослая, детская спальня, санузел с душевой. На втором этаже так же находится дверь в квартиру с 9-го этажа. В квартире высокие потолки что приятно увеличивает пространство, большие окна. Квартира полностью укомплектована мебелью и техникой, которая остается новым собственникам, что позволяет сразу въехать и жить. Подъезды дома и прилегающая территория оборудованы системой видеонаблюдения, что обеспечивает дополнительный уровень безопасности и комфорта. Внутренние дворы закрытые с игровыми площадками, без машин. В шаговой доступности находятся детские сады и школы, магазины, торгово-развлекательные центры и спортивные комплексы, аптеки и медицинские

© 2012 - 2026 ЦИАН. Крупнейшая и самая достоверная база данных по аренде и продаже жилой, коммерческой и загородной недвижимости - www.cian.ru

учреждения, салоны красоты, пункты выдачи. В нескольких минутах езды проходит ключевая магистраль региона - Симферопольское шоссе, обеспечивающая быстрый выезд на МКАД и удобный доступ ко всей южной части Москвы. Неподалеку находится Бутовский лесопарк, Расторгуевский парк, зона отдыха Завидное, усадьба Суханово. Курсируют муниципальные автобусы и маршрутки, до ст.м. Аннино, Б-р Дмитрия Донского 15 мин., до п/ф Расторгуево и МЦД Бутово 7 и 10 мин. 1 взрослый собственник, никто не прописан, квартира в ипотеке(небольшой остаток к погашению).

Ссылка на объявление: https://www.cian.ru/sale/flat/335515494

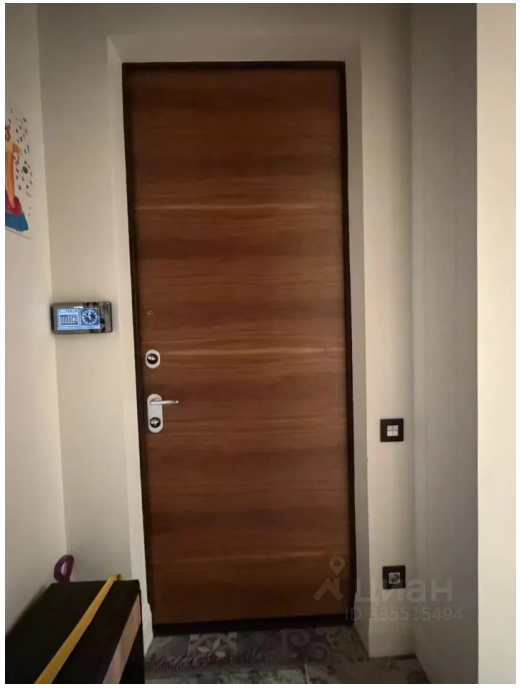



© 2012 - 2026 ЦИАН. Крупнейшая и самая достоверная база данных по аренде и продаже жилой, коммерческой и загородной недвижимости - www.cian.ru







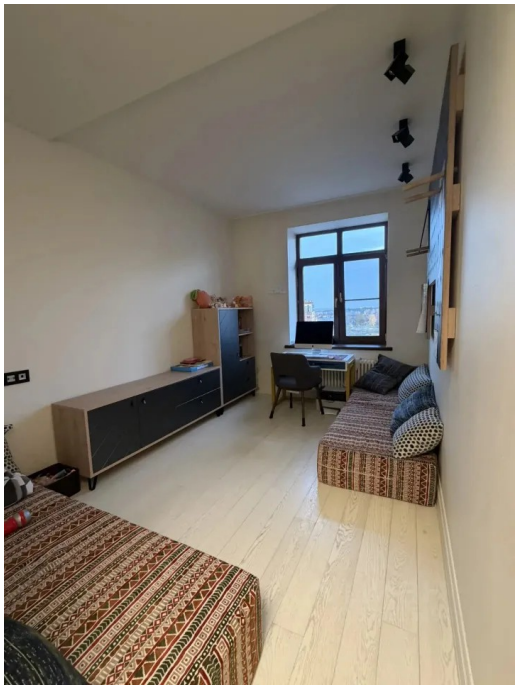

© 2012 - 2026 ЦИАН. Крупнейшая и самая достоверная база данных по аренде и продаже жилой, коммерческой и загородной недвижимости - www.cian.ru

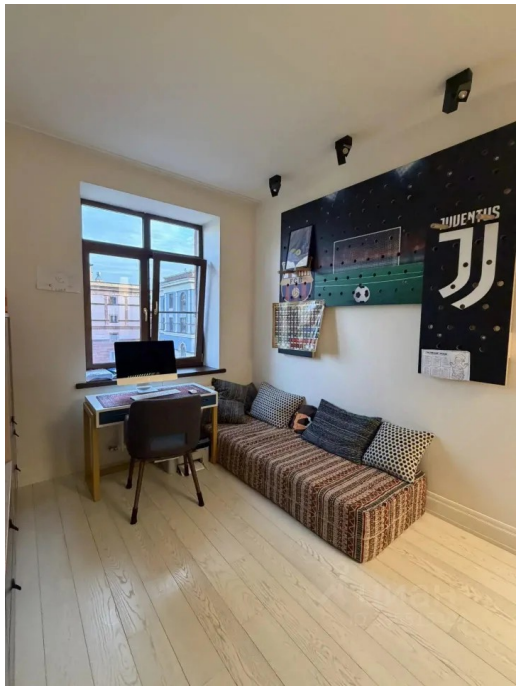



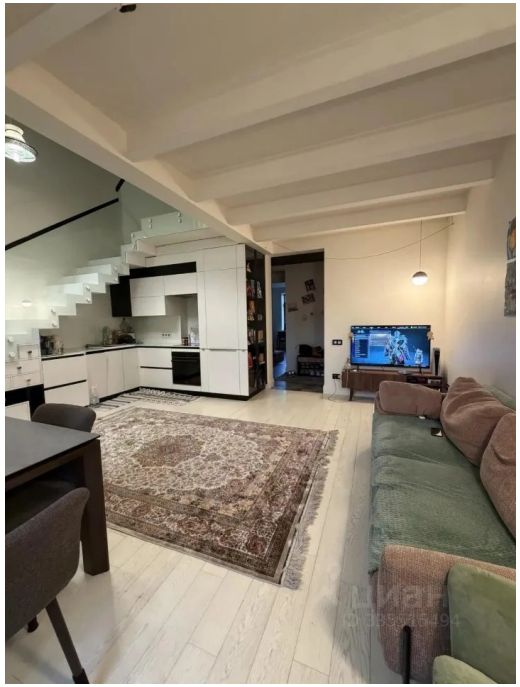



© 2012 - 2026 ЦИАН. Крупнейшая и самая достоверная база данных по аренде и продаже жилой, коммерческой и загородной недвижимости - www.cian.ru

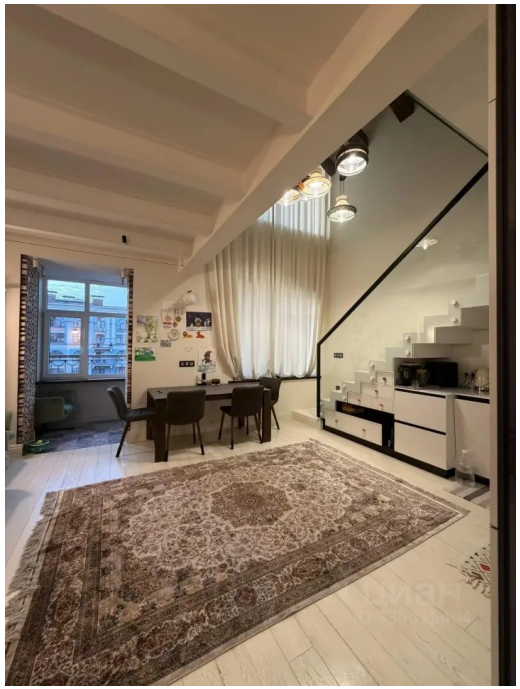

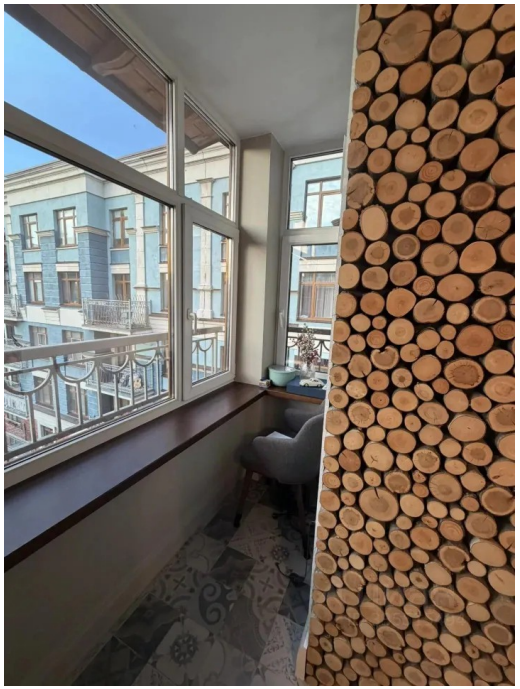

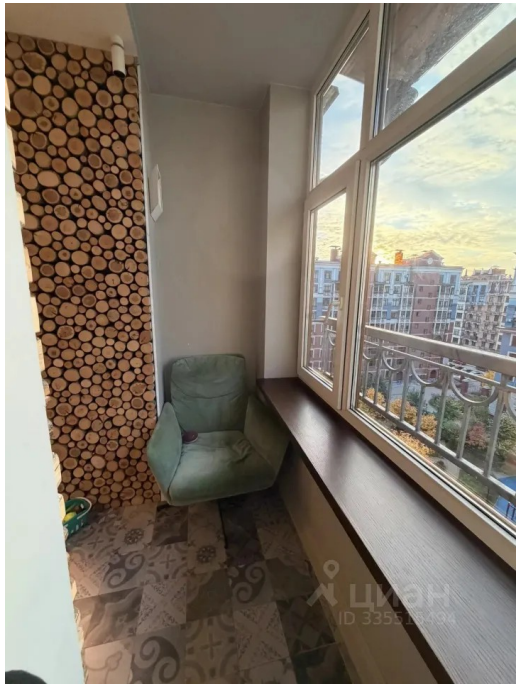



© 2012 - 2026 ЦИАН. Крупнейшая и самая достоверная база данных по аренде и продаже жилой, коммерческой и загородной недвижимости - www.cian.ru





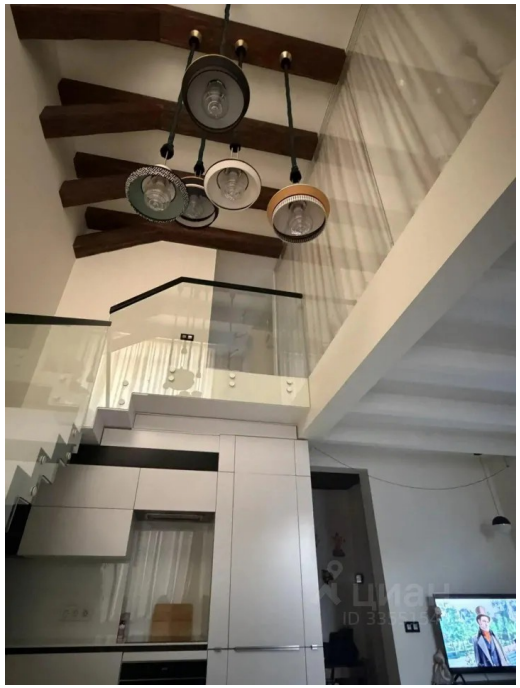



© 2012 - 2026 ЦИАН. Крупнейшая и самая достоверная база данных по аренде и продаже жилой, коммерческой и загородной недвижимости - www.cian.ru



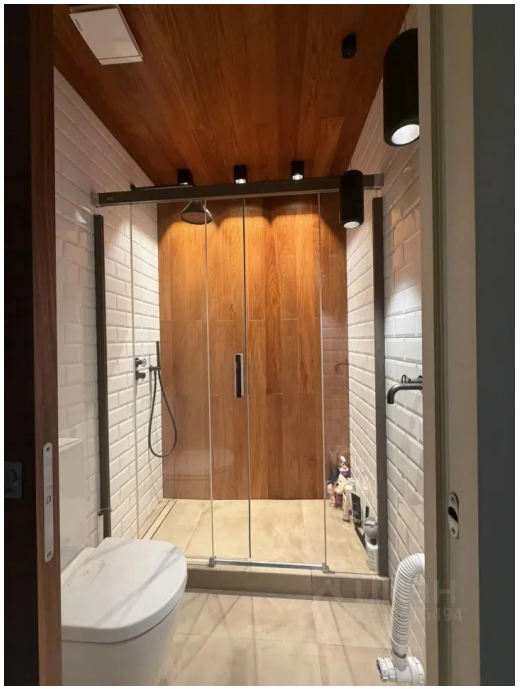





© 2012 - 2026 ЦИАН. Крупнейшая и самая достоверная база данных по аренде и продаже жилой, коммерческой и загородной недвижимости - www.cian.ru









© 2012 - 2026 ЦИАН. Крупнейшая и самая достоверная база данных по аренде и продаже жилой, коммерческой и загородной недвижимости - www.cian.ru









© 2012 - 2026 ЦИАН. Крупнейшая и самая достоверная база данных по аренде и продаже жилой, коммерческой и загородной недвижимости - www.cian.ru







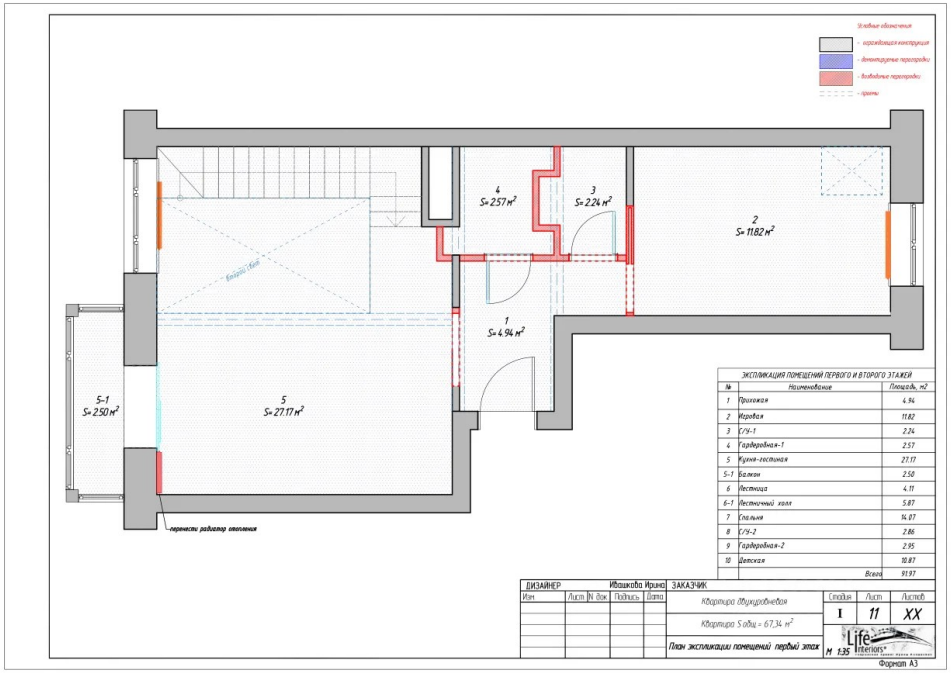

© 2012 - 2026 ЦИАН. Крупнейшая и самая достоверная база данных по аренде и продаже жилой, коммерческой и загородной недвижимости - www.cian.ru

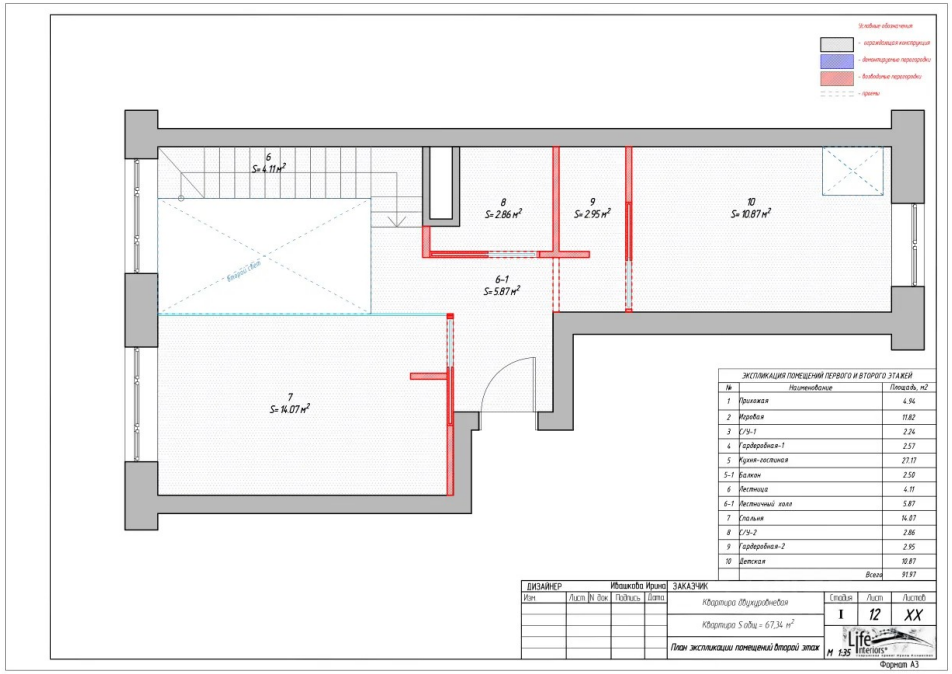

© 2012 - 2026 ЦИАН. Крупнейшая и самая достоверная база данных по аренде и продаже жилой, коммерческой и загородной недвижимости - www.cian.ru