2-комн. кв.

26 октября, 20:12

Московская область, Ленинский городской округ, пос. Битца, Южная Битца ЖК, ул. Парковая, 3

Метро: Бульвар Дмитрия Донского, 6 мин. на машине

14 500 000 ₽ возможна ипотека

260 792 ₽ за м²

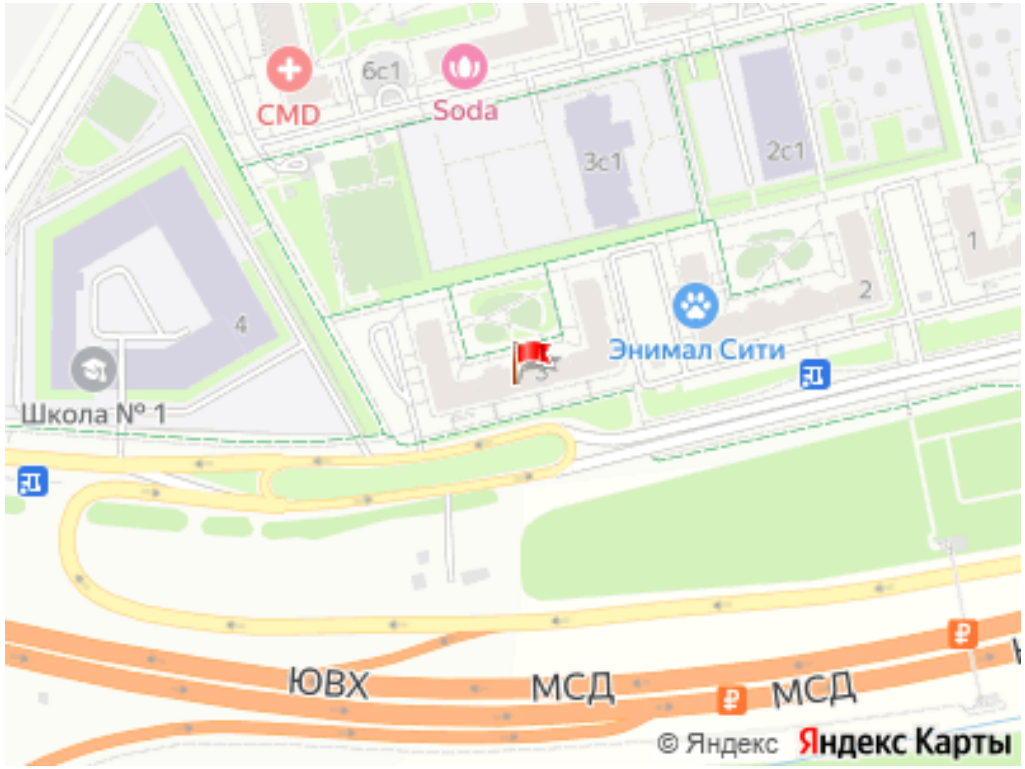

Общая информация:

Этаж:	12 / 25
Тип дома:	вторичка, панельный дом
Тип продажи:	свободная
Общая площадь:	55.6 м²
Площадь комнат:	—
Жилая площадь:	34.5 м²
Площадь кухни:	10.0 м²
Санузел:	1 совм. + 1 разд.
Балкон:	1 лодж.
Лифт:	1 пасс. + 2 груз.
Вид из окна:	—
Телефон:	нет

В квартире:

✕ Телефон

Представитель: **ПроИпотека**

Предлагаем вашему вниманию уютную двухкомнатную квартиру с евроремонтом, расположенную на 12 этаже современного дома 2020 года постройки. Общая площадь квартиры составляет 55.6 кв. м, из которых жилая площадь — 34.5 кв. м, а кухня — просторные 10 кв. м. Высота потолков — 2.8 метра. Дом панельный, всего 25 этажей, оснащен тремя лифтами: одним пассажирским и двумя грузовыми. В квартире выполнен качественный евроремонт, что позволяет вам сразу же заселиться без дополнительных затрат на обустройство. В помещении есть совмещенный и отдельный санузлы, что добавляет удобства в повседневной жизни. Из окон открывается вид на улицу, а наличие лоджии подарит вам дополнительные возможности для отдыха и хранения вещей. Дом находится в районе с развитой инфраструктурой: рядом есть детские сады, магазины и клиники. До станции метро "Бульвар Дмитрия Донского" всего 6 минут на автомобиле, поэтому вы всегда будете на связи с городом. Условия сделки: продажа квартиры от агентства. Возможна покупка с использованием ипотеки. Все документы готовы к сделке, обременений нет. Не упустите возможность стать обладателем этой замечательной квартиры! Звоните и записывайтесь на просмотр, чтобы лично оценить все ее

© 2012 - 2026 ЦИАН. Крупнейшая и самая достоверная база данных по аренде и продаже жилой, коммерческой и загородной недвижимости - www.cian.ru

преимущества.

Ссылка на объявление: https://www.cian.ru/sale/flat/332795583



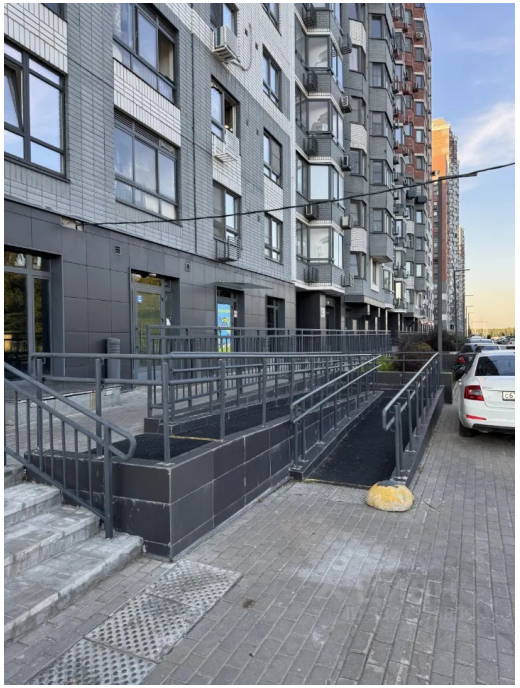

© 2012 - 2026 ЦИАН. Крупнейшая и самая достоверная база данных по аренде и продаже жилой, коммерческой и загородной недвижимости - www.cian.ru









© 2012 - 2026 ЦИАН. Крупнейшая и самая достоверная база данных по аренде и продаже жилой, коммерческой и загородной недвижимости - www.cian.ru









© 2012 - 2026 ЦИАН. Крупнейшая и самая достоверная база данных по аренде и продаже жилой, коммерческой и загородной недвижимости - www.cian.ru

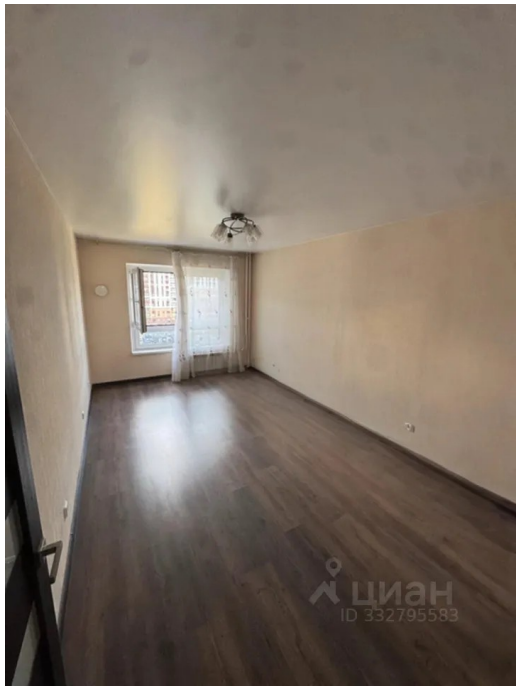







© 2012 - 2026 ЦИАН. Крупнейшая и самая достоверная база данных по аренде и продаже жилой, коммерческой и загородной недвижимости - www.cian.ru

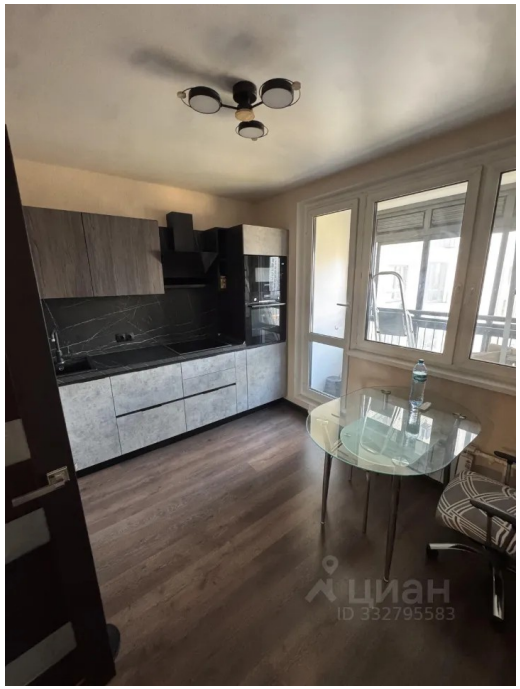







© 2012 - 2026 ЦИАН. Крупнейшая и самая достоверная база данных по аренде и продаже жилой, коммерческой и загородной недвижимости - www.cian.ru

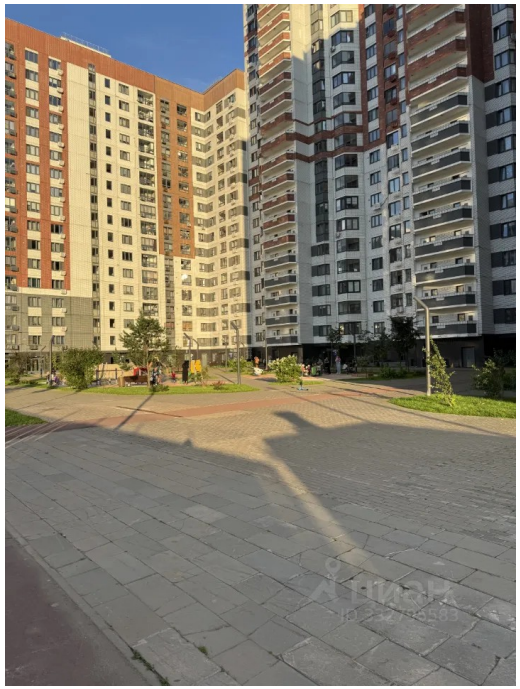

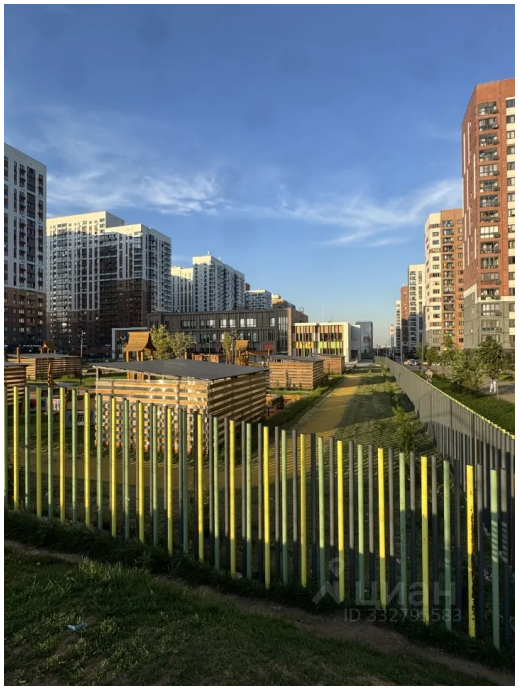

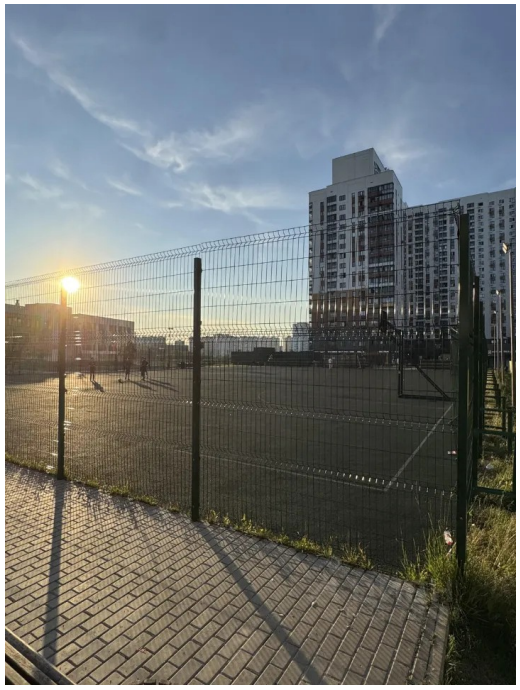

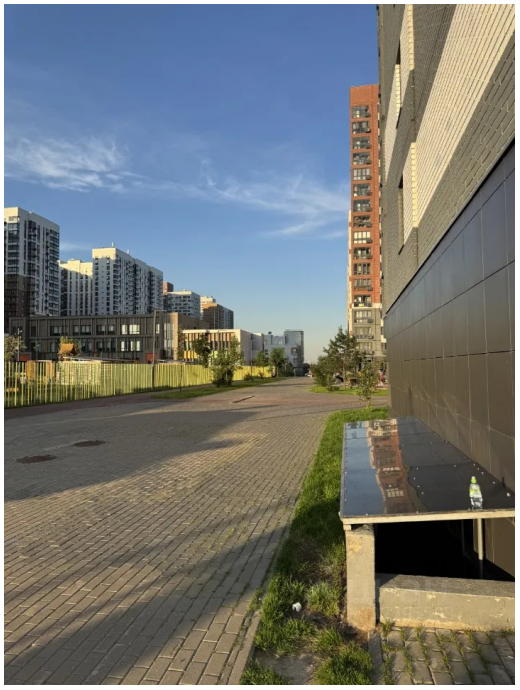

© 2012 - 2026 ЦИАН. Крупнейшая и самая достоверная база данных по аренде и продаже жилой, коммерческой и загородной недвижимости - www.cian.ru